

Dr. med.
Manfred Praun
Privatpraxis für Kinder- und Jugendmedizin

Lunge und Atmung

Atemwegserkrankungen können die Lebensqualität von Kindern massiv einschränken. Außerdem leiden immer mehr von ihnen unter Allergien. Individuelle Diagnostik und Therapie sind also gefragt.

In unserer Privatpraxis betreuen wir auf hohem Niveau Kinder und Jugendliche mit Erkrankungen der Atemwege. Dabei arbeiten wir eng mit Spezialisten wie Kinderpneumologen oder Krankenhaus-Spezialabteilungen zusammen.



Moderne Verfahren zur Früherkennung

Besonders Allergien sollten frühzeitig erkannt werden. Denn leicht entwickelt sich aus einer nicht oder zu spät behandelten Allergie allergisches Asthma. Man spricht in diesem Zusammenhang von einem Etagenwechsel der Krankheit. Doch die Diagnostik einer Allergie ist nicht einfach. Und allzu oft werden Lungenprobleme deshalb falsch eingeordnet und therapiert.

Sorgfältige Ursachensuche

In unserer Privatpraxis sind wir auf exakte, sorgsame Diagnostik spezialisiert. Dazu steht uns eine topmoderne technische Ausstattung – nicht nur zur Lungen- und Allergiediagnostik – zur Verfügung. In erster Linie ist es aber unser erfahrenes Team, das den Unterschied macht. Mit viel Feingefühl, Liebe und Sensibilität unseren kleinen Patienten gegenüber gelingt es uns, dass diese bei den Tests tüchtig mitarbeiten. Schon die Kleinsten pusten eifrig ins Röhrchen.

Ursachenorientierte Therapien

Da Asthma, Bronchitis und Mukoviszidose unbehandelt zu einer irreversiblen Schädigung der Lunge mit Einschränkung der Lungenfunktion führen, sollte bei Kindern mit chronischen Hustenbeschwerden eine tiefgehende und weiterführende Diagnostik durchgeführt werden. Als entscheidende Grundlage für wirkungsvolle Therapien.



Ausführliche Lungen- & Allergiediagnostik

- Umfassende Anamnese, inkl. der Familienanamnese
- Hautpricktest, Patchtest
- Untersuchungen der Lungenfunktion
- Untersuchung der oberen Atemwege (Nase) mit einer Rhinomanometrie
- Messung des ausgeatmeten Stickstoffmonoxids als Marker einer allergischen Entzündung in den Atemwegen
- Provokationstests mit Allergenen
- Bildgebende Untersuchungen der Lunge, wie z. B. Röntgen (extern im Krankenhaus Starnberg)
- RAST und rekombinante Allergiediagnostik (spezifische IgE Antikörper)
- Bei Verdacht auf Mukoviszidose kann ein Schweißtest durchgeführt werden.

Kosten für Selbstzahler: 140,- bis 400,- Euro

Die Leistung wird in der Regel von der PKV übernommen.



Privatpraxis Dr. med. Manfred Praun
Facharzt für Kinder- und Jugendmedizin
Pollinger Straße 19
82205 Gilching



Tel.: 08105-777 158 · 8 - 17 Uhr, Mo. - Fr.
Fax: 08105-777 153



Mobil: 0174 - 990 25 13 · in Notfällen



privatmedizin@drpraun.de
www.drpraun.de

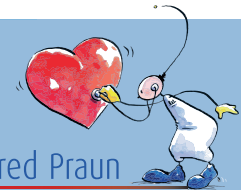

Dr. med.
Manfred Praun
Privatpraxis für Kinder- und Jugendmedizin